

Sortir en Lot-et-Tolzac

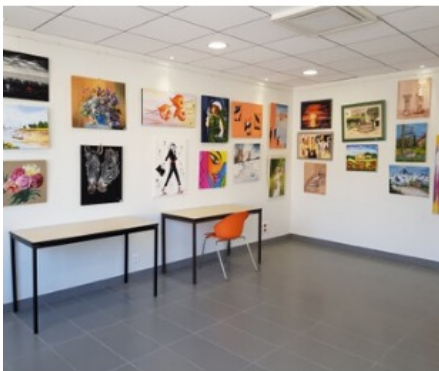

*Sortir en
Lot-et-
Tolzac*

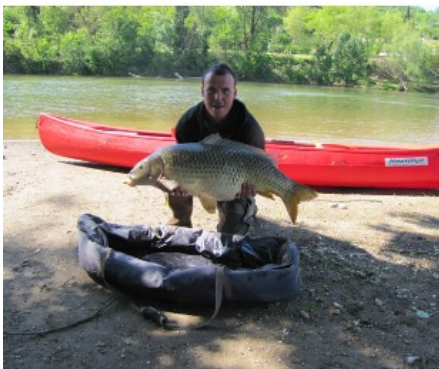

Office de Tourisme Lot-et-Tolzac

*Place des Templiers
47110 Le Temple-sur-Lot
Tél. : +33 5 53 41 86 46*

Service tourisme Communauté de communes Lot-et-Tolzac

*12 avenue de Comarque
47260 Castelmoron-sur-Lot
Tel : +33 5 53 84 82 48
www.tourisme-coeurlotetgaronne.fr
tourisme@lotettolzac.fr
tourisme@cclt.fr*

Sortir en Lot-et-Tolzac

Marché traditionnel

Toute l'année, le mercredi matin

CASTELMORON-SUR-LOT
Place de l'église



Mail :

Tel : +33 5 53 84 90 36

Tarifs :

Pizza Maggy

Tous les vendredis, de 17h à 20h30.

LE TEMPLE-SUR-LOT
Place de la mairie



Mail :

Tel : +33 6 51 32 57 27

Tarifs : Pizzas : de 4.50 euros à 13.50 euros.

Marché traditionnel toute l'année, le mercredi matin.

Retrouvez les bonnes pizzas à emporter de Pizza Maggy tous les vendredis soir à Le Temple-sur-Lot.

Pizza Maggy

Tous les mardis, de 17h à 20h30.

CASTELMORON-SUR-LOT
Place de l'église



Mail :

Tel : +33 6 51 32 57 27

Tarifs : Pizzas : de 4.50 euros à 13.50 euros.

Petit marché de Monclar

Toute l'année, le samedi de 9h à 12h.

MONCLAR

Place de la Mairie



Mail :

marlenemogan@hotmail.com

Tel : +33 6 77 94 41 00

Tarifs :

Retrouvez les bonnes pizzas à emporter de Pizza Maggy tous les mardis soir à Castelmoron-sur-Lot.

Retrouvez chaque samedi matin un petit marché de producteurs locaux sous la halle de Monclar.

Sortir en Lot-et-Tolzac

Les bric'écologes

Toute l'année, les mardis de 18h à 20h

CASTELMORON-SUR-LOT
Hangar
Port Lalande



Mail : lotenvi@gmail.com
Tel : +33 6 09 90 88 07

Tarifs : Participation : 3 euros

Rendez-vous au hangar de Port Lalande pour participer à de minis ateliers créatifs à base de matériaux de récupération et déchets collectés au bord du Lot (créations insolites, bijoux, jouets anciens, découverte du travail du bois).

Animation familiale ouverte à tous.
Seulement sur inscription.

Soirée choucroute à La grange aux crêpes

Les 12, 13, 26 et 27 novembre 2021.

LE TEMPLE-SUR-LOT

Lieu-dit Lacombe et Pecharrou



Mail :

lagrangeauxcrepes47@gmail.cc
Tel : +33 7 69 54 93 47

Tarifs : NC

Le restaurant la Grange aux crêpes organise des soirées choucroute en novembre.
Réservations obligatoires avant le 5 novembre.

Atelier fabrication de bougies et vente de miel

Samedi 20 novembre 2021.

LABRETONIE
Ranch du Bel Air



Mail :

Tel : +33 7 49 15 64 92/+33 6 78 54 81 12

Tarifs : Atelier : NC.

L'association "Les poulains du Ranch" propose un atelier de fabrication de bougies et une vente de miel.

Formation massage des cinq continents

Samedi 20 et dimanche 21 novembre 2021.

PINEL-HAUTERIVE
Maison Pénélopé
Pontié



Mail :

Tel : +33 6 38 22 33 60

Tarifs : Formation : 480 euros.

Formation de deux jours à devenir praticien du massage des 5 continents.
Un diplôme officiel sera délivré par la Fédération du Massage des 5 Continents, avec inscription sur la liste des praticiens.
Réservations obligatoires.



1
OBSERVATION DES COTEAUX DE TOURTÈS
Mise aux couleurs de paysage plus ou moins étonnante que vous offre l'altitude pour contempler l'ensemble des paysages et de ses vignes de 80 ans.
Toute une histoire se raconte et se découvre par un belvédère moderne et audacieux.



2
CHÊNE DE TOMBEREUF
Nourri d'apiculture depuis 180 ans, le Chêne de Tombereuf sur la route du village, dans un domaine d'origine, a été déclaré « arbre remarquable de France » en 2011.
Le site de Tombereuf a été inscrit au patrimoine de France, Mars 2012. Il est inséparable de lui.

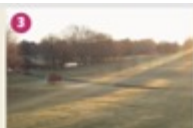

3
GOLF DE BARTHE
Le Golf de Barthe a l'honneur d'être sélectionné dans le classement 2014 de France et la France de la France de Golf de France.
Nevez le plus grand Golf de France qui offre un cadre exceptionnel.

Office de Tourisme
Lot-et-Tolzac
Mairie des Tourtès - 47121 LE TEMPLAIS-SUR-LOT
T. +33 5 53 42 84 44 - F. +33 5 53 42 84 44
Office de Tourisme Lot-et-Tolzac
www.tourisme-lot-et-tolzac.com



Partez à la découverte...



12
VESTIGE D'AGENAIS
Des vestiges d'édifices de la fin du XVIIIe siècle, le plus des vestiges de l'ancien pays d'Agenais, patrimoine de l'OT de Barthe.
Des vestiges de l'édifice de l'OT de Barthe.



11
MOULIN DE COULX
Moulin à eau typique des villages de la vallée de la Garonne, construit en 1776.
Moulin en 1800, à l'origine des moulins de la vallée de la Garonne.
Moulin en 1910, restauré en 2011. Au service de la vallée de la Garonne.



4
BASTILLE DE SAINT-PASTOUR
Centrée sur sa nef, bâtie en 1188, elle est la plus belle de France.
La Bastille de Saint-Pastour est une des vestiges de la Bastille de France.
Des vestiges de l'édifice de l'OT de Barthe.



5
BASTILLE DE MIRELLES D'AGENAIS
Bastille de 1187, elle est la plus belle de France.
La Bastille de Mirelles d'Agenais est une des vestiges de la Bastille de France.
Des vestiges de l'édifice de l'OT de Barthe.



6
LA COMMANDERIE TEMPLIÈRE
C'est une belle bâtisse de la fin du XVIIIe siècle, construite en 1780.
La Commanderie Templière est une des vestiges de la Bastille de France.
Des vestiges de l'édifice de l'OT de Barthe.



10
VIGNETTE LAPERRIÈRE
Bastille de la fin du XVIIIe siècle, construite en 1780.
La Vignette Laperrière est une des vestiges de la Bastille de France.
Des vestiges de l'édifice de l'OT de Barthe.



CASTELMORON-SUR-LOT
Site inscrit à la liste des monuments historiques de France.
Le Château de Castelmonron-sur-Lot est un des vestiges de la Bastille de France.
Des vestiges de l'édifice de l'OT de Barthe.

LÉGENDE

Office de Tourisme	Église	Château	Château
Mairie	Moulin à eau	Moulin à eau	Moulin à eau
Point de vue	Point de vue	Point de vue	Point de vue
Point de vue	Point de vue	Point de vue	Point de vue
Point de vue	Point de vue	Point de vue	Point de vue
Point de vue	Point de vue	Point de vue	Point de vue
Point de vue	Point de vue	Point de vue	Point de vue
Point de vue	Point de vue	Point de vue	Point de vue
Point de vue	Point de vue	Point de vue	Point de vue
Point de vue	Point de vue	Point de vue	Point de vue

Château	Château	Château	Château
Château	Château	Château	Château
Château	Château	Château	Château
Château	Château	Château	Château
Château	Château	Château	Château
Château	Château	Château	Château
Château	Château	Château	Château
Château	Château	Château	Château
Château	Château	Château	Château
Château	Château	Château	Château



9
LA PLAGE ET LE PORT LALANDE
La Plage de Castelmonron-sur-Lot est une des vestiges de la Bastille de France.
Des vestiges de l'édifice de l'OT de Barthe.



8
LA PLAGE ET LE PORT LALANDE
La Plage de Castelmonron-sur-Lot est une des vestiges de la Bastille de France.
Des vestiges de l'édifice de l'OT de Barthe.



7
JARDIN DES NÉNUPHARS LATOUR-MAILLAC
Le Jardin des Nénuphars Latour-Maillac est une des vestiges de la Bastille de France.
Des vestiges de l'édifice de l'OT de Barthe.

Office de Tourisme Lot-et-Tolzac
Mairie des Tourtès - 47121 LE TEMPLAIS-SUR-LOT
T. +33 5 53 42 84 44 - F. +33 5 53 42 84 44
Office de Tourisme Lot-et-Tolzac
www.tourisme-lot-et-tolzac.com